

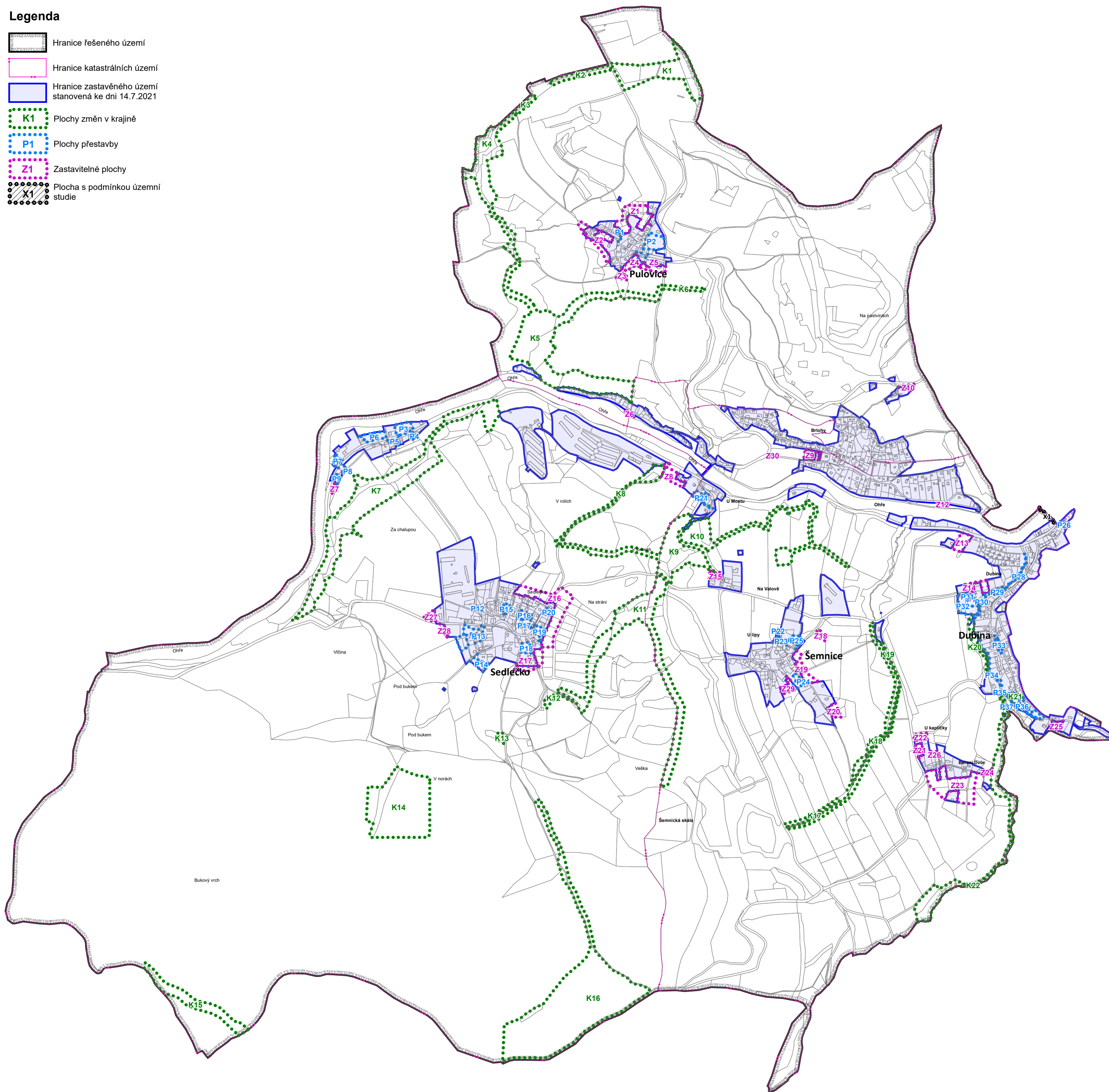

# Legenda

-  Hranice řešeného území
-  Hranice katastrálních území
-  Hranice zastavěného území stanovená ke dni 14.7.2021
-  K1 Plochy změn v krajině
-  P1 Plochy přestavby
-  Z1 Zastavitelné plochy
-  Plocha s podmínkou územní studie
-  X1



Vypracoval : Ing.arch. Erika Frančíková Kubáková	Vedoucí projektu : Ing.arch. Miroslav Míka	Vedoucí státní : Ing.arch. Miroslav Míka	 projektová kancelář Ing.arch. Miroslav Míka Franze Kalfy 835 353 01 Mariánské Lázně tel.: 354 602 883 e-mail: markant@iscall.cz
Stavební úřad : Kyselka	Pořizovatel : Magistrát města Karlovy Vary		
Obsah : <b>Územní plán Šemnice</b>			
Část : Výkres základního členění území			
Formát : A1	Úroveň výkresu : A.1.	Měřítko : 1:10 000	Účinnost : 10/2022
Etapa : Návrh - před řízením o ÚP ze dne 31.10.2022			